

# Karte sperren

## Sperren im Online-System

### Kartenkonto sperren

Bei Kartenverlust oder Missbrauch können Sie im Online-System Karten in Echtzeit sperren, sodass diese nicht mehr benutzt werden können. Klicken Sie auf zuerst auf **Sperren**:

Person: Tester, Timo

Name  
Suchkürzel: tet2 Nr. 049.9002.001679 Nr. wählen  
Titel: Briefanrede  
Vorname: Timo  
Nachname: Tester

Wettbewerb Kasse Timetable Intranet

Merkmale | Adresse | 2. Adresse | Bank | Infos | Memo

Stammvorgabe: 5,0 Hcp-Spezial  
Heimatclub:   
Heimatclub-ID: 001679  
Geschlecht: 1 - Männlich  
Altersklasse: 1 - Kind bis 12  
Mitgliedschaft: 1 - Aktiv  
Status: 0 -  
Zahlweise: 0 -  
Firma:   
Spielrecht: volles SR DGV-Ausweis  
Geburt: 01.01.01 Eintritt: 19.01.12 Austritt: . .

Filter (F12)  
Neu  
Ändern (F11)  
Löschen (F5)  
Kopieren (F6)  
Umsatzkonto  
Greenfee (F8)  
Writer/Export  
SMS  
Karte  
**Sperren**  
Online  
Ende

Falls eine Person mehrere Kartenkonto besitzt, erscheint folgender Dialog:

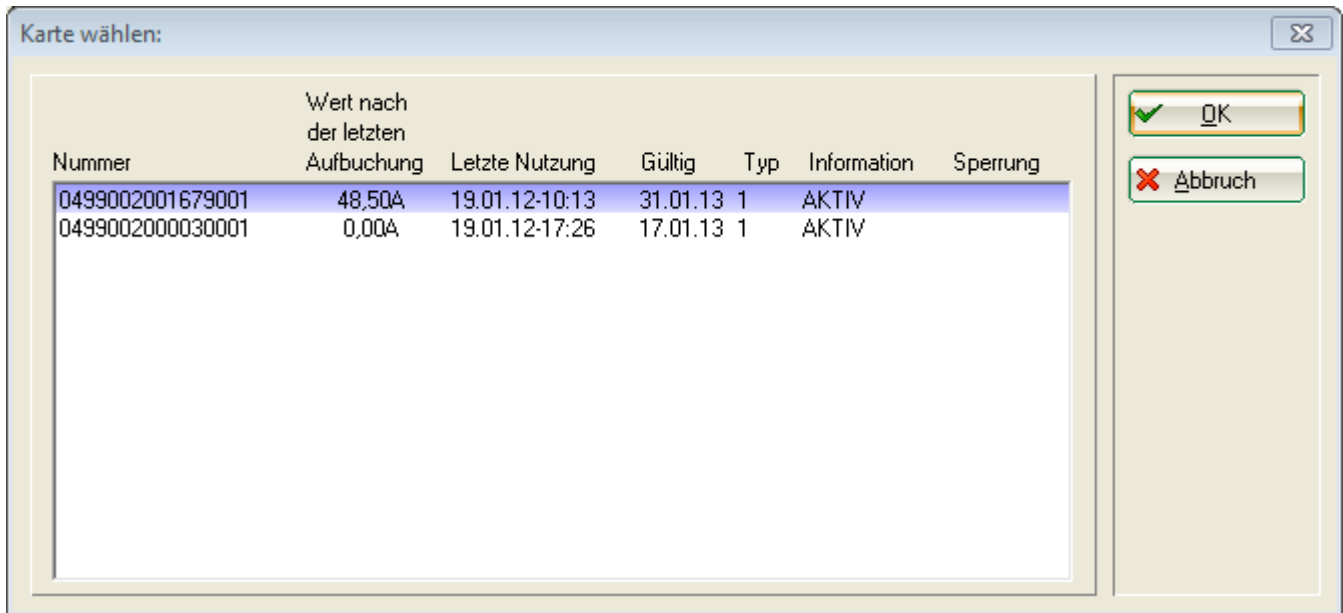

Wählen Sie eine Karte aus und bestätigen Sie mit **OK**:

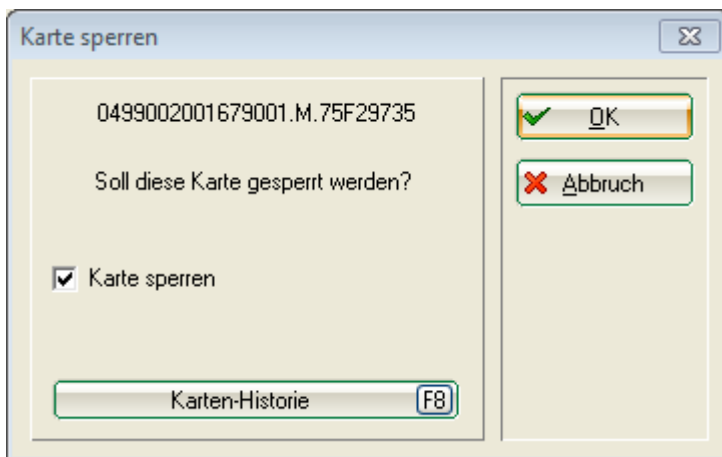

Setzen Sie den Haken und schließen Sie den Dialog mit **OK**.

## Chip-IDs sperren

Hätte ein Kunde seinem Kartenkonto mehrere Chip-IDs zugeordnet (DGV-Ausweis<sup>plus</sup> und Mifare-Schlüsselanhänger) und verliert z.B. seinen DGV-Ausweis, so kann man nur diese ID sperren. Dadurch lässt sich der Schlüsselanhänger weiter benutzen.

Klicken Sie bei der betroffenen Person auf **Karte**:

Person: Tester, Timo

Name  
Suchkürzel: tet2 Nr. 049.9002.001679 Nr. wählen  
Titel: Briefanrede  
Vorname: Timo  
Nachname: Tester

Wettbewerb Kasse Timetable Intranet

Merkmale | Adresse | 2. Adresse | Bank | Infos | Memo

Stammvorgabe: 5,0 Hcp-Spezial  
Heimatclub:   
Heimatclub-ID: 001679  
Geschlecht: 1 - Männlich  
Altersklasse: 1 - Kind bis 12  
Mitgliedschaft: 1 - Aktiv  
Status: 0 -  
Zahlweise: 0 -  
Firma:   
Spielrecht: volles SR DGV-Ausweis  
Geburt: 01.01.01 Eintritt: 19.01.12 Austritt: . .

Filter (F12)  
Neu  
Ändern (F11)  
Löschen (F5)  
Kopieren (F6)  
Umsatzkonto  
Greenfee (F8)  
Writer/Export  
SMS  
**Karte**  
Sperren  
Online  
Ende

Wählen Sie folgenden Button:

Keine Karte

Es wurde keine Karte gesteckt bzw. gelesen.  
Sie können eine Karte auch programmieren oder sperren, ohne diese zu stecken!

Karte programmieren oder sperren  
Karte nochmal lesen  
Abbruch

Falls der Kunde mehrere Kartenkonten besitzt, wählen Sie hier das passende Kartenkonto:

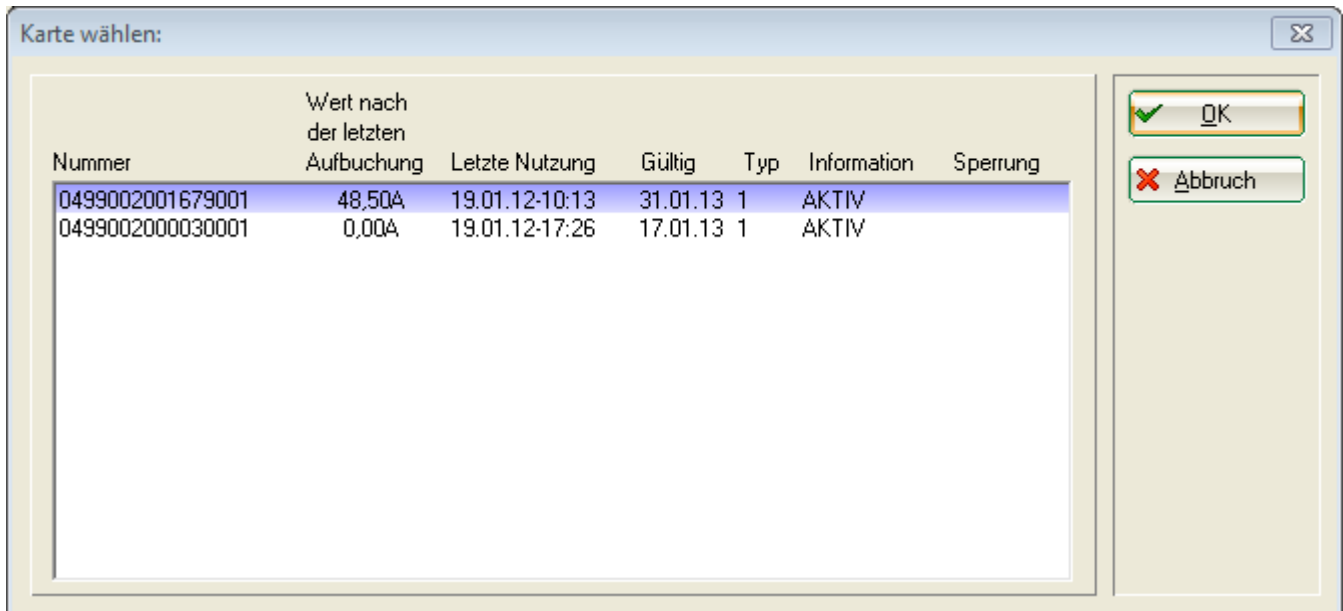

Klicken Sie auf den Button **Chip-ID:**

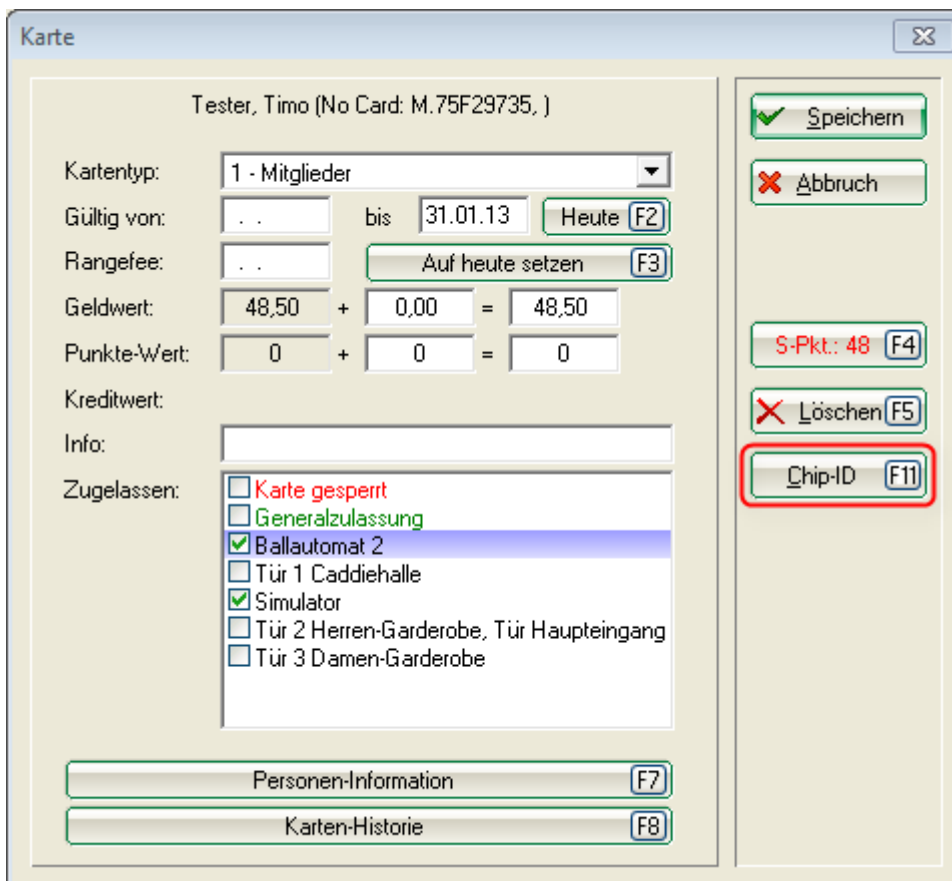

Markieren Sie die gewünschte ID und bearbeiten Sie diese mit einem Klick auf **Edit:**

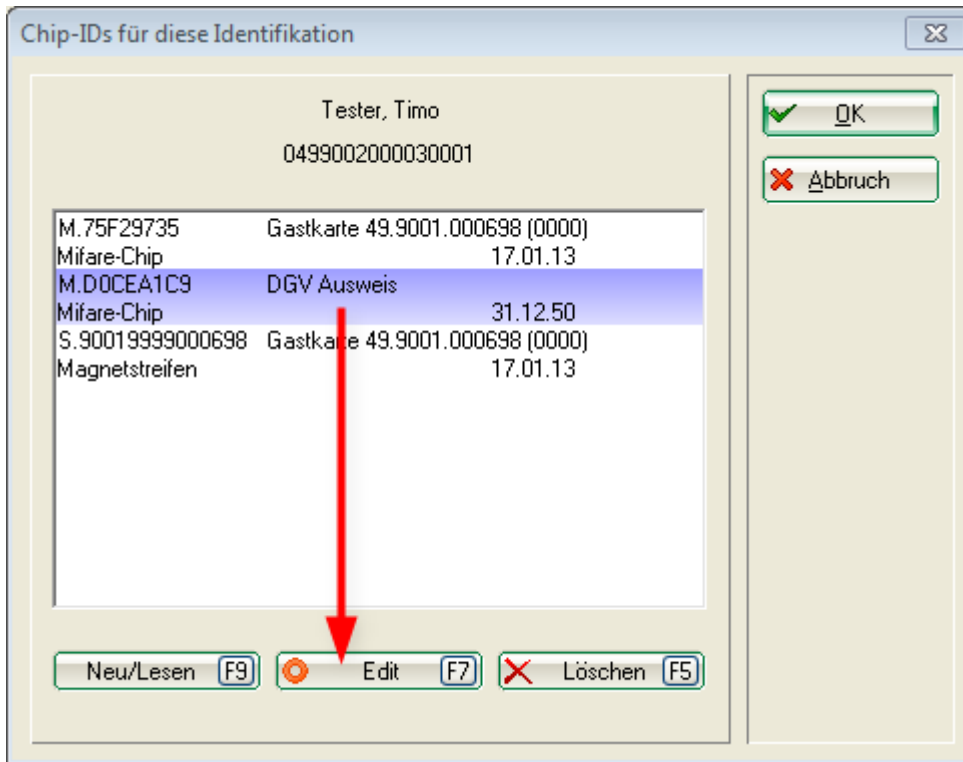

Haken Sie die Option **ID gesperrt** an.

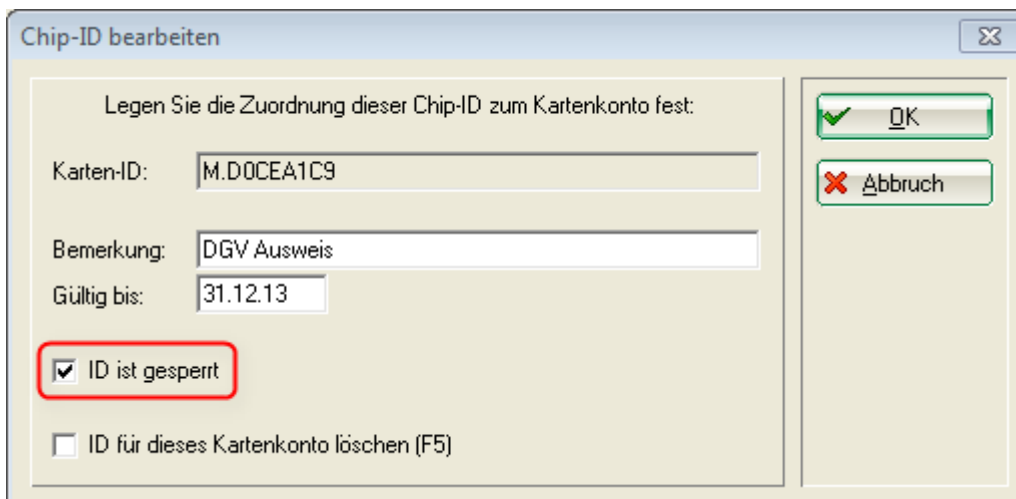

Bestätigen Sie 2x mit **OK** und abschließend mit **Speichern**.

## Sperren im Offline-System

### Sperrkarte erzeugen

Bei Kartenverlust oder Missbrauch können Sie im Offline-System eine Sperrkarte erzeugen, mit der Sie die verlorene Karte an jedem Automaten direkt sperren können.



Wenn eine Karte als Administrator-Karte programmiert wird, wird ihr bisheriger Inhalt überschrieben. Verwenden Sie deshalb möglichst eine leere Karte, respektive immer wieder dieselbe

Karte, die sie am besten entsprechend markieren.

Klicken Sie auf zuerst auf **Sperren**:

Person: Tester, Timo

Name  
Suchkürzel: tet2 Nr. 049.9002.001679 Nr. wählen  
Titel: Briefanrede  
Vorname: Timo  
Nachname: Tester

Wettbewerb Kasse Timetable Intranet

Merkmale | Adresse | 2. Adresse | Bank | Infos | Memo

Stammvorgabe: 5,0 Hcp-Spezial  
Heimatclub:   
Heimatclub-ID: 001679  
Geschlecht: 1 - Männlich  
Altersklasse: 1 - Kind bis 12  
Mitgliedschaft: 1 - Aktiv  
Status: 0 -  
Zahlweise: 0 -  
Firma:   
Spielrecht: volles SR DGV-Ausweis  
Geburt: 01.01.01 Eintritt: 19.01.12 Austritt: . .

Filter (F12)  
Neu  
Ändern (F11)  
Löschen (F5)  
Kopieren (F6)  
Umsatzkonto  
Greenfee (F8)  
Writer/Export  
SMS  
Karte  
**Sperren**  
Online  
Ende

Falls eine Person mehrere Kartenkonten besitzt, erscheint folgender Dialog:

Karte wählen:

Nummer	Wert nach der letzten Aufbuchung	Letzte Nutzung	Gültig	Typ	Information	Sperrung
0499002001679001	48,50A	19.01.12-10:13	31.01.13	1	AKTIV	
0499002000030001	0,00A	19.01.12-17:26	17.01.13	1	AKTIV	

OK  
Abbruch

Wählen Sie eine Karte aus und bestätigen Sie mit **OK**:

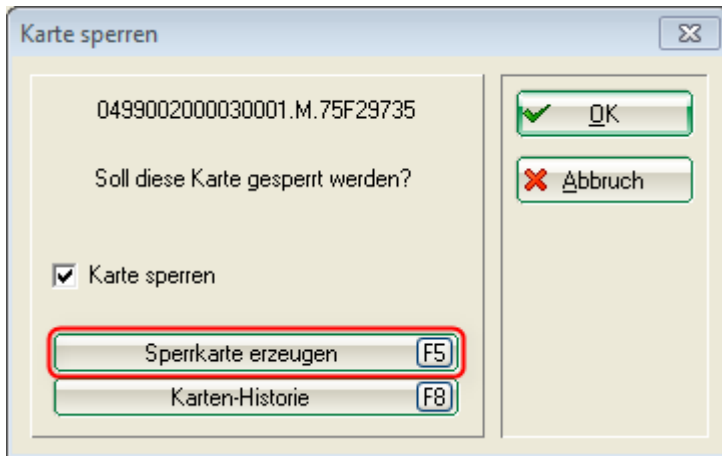

Legen Sie eine leere Mifare-Karte, welche als Sperrkarte dienen soll auf den Leser und klicken Sie auf den Button **Sperrkarte erzeugen**. Wählen Sie die Option „Sperrkarte“ und bestätigen Sie mit **OK**.

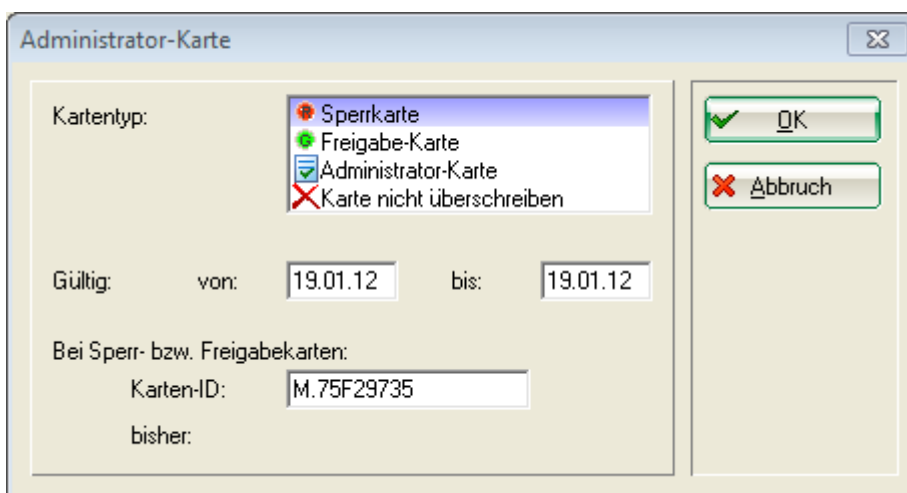

Teilen Sie nun jedem Offline-System durch Vorhalten der Sperrkarte die Kartensperrung mit. Dies ist erforderlich, da das Offline-System nicht mit dem lokalen PC CADDIE-System vernetzt ist.

TIPP Wollen Sie die gesperrte Karte wieder aktivieren, können Sie dies gleichermaßen durchführen. Erzeugen Sie dazu anstatt einer Sperrkarte eine Freigabekarte.

## Adminkarte

Sie können auch eine Adminkarte erzeugen, mit der Sie durch Vorhalten am Offline-Leser folgende Funktionen durch drücken der Tasten 1-4 nutzen können:

Taste	Funktion	Erklärung
1	PIN	Hier kann die Global-PIN des Automaten geändert werden. Also z.B. der Zugangscode für eine Tür.
2	Reload	Startet das Offline-System neu.

<b>Taste</b>	<b>Funktion</b>	<b>Erklärung</b>
<b>3</b>	Debug	Dieser Modus wird zur Fehlersuche verwendet. Er startet das Offline-System in einem speziellen Modus bei dem intern zusätzliche Informationen gespeichert werden.  Dies macht das System aber auch langsamer und ist deshalb nicht für den Dauerbetrieb geeignet.
<b>4</b>	Date	Hier können Sie das Datum und die Uhrzeit des Automaten prüfen und korrigieren.