

Ouvrir la caisse

Via Comptes/ Caisse enregistreuse, vous pouvez ouvrir la caisse PC CADDIE, qui consiste en un un module extra. Vous pouvez aussi cliquer sur le petit icône Caisse enregistreuse dans la barre d'outils pour l'ouvrir.

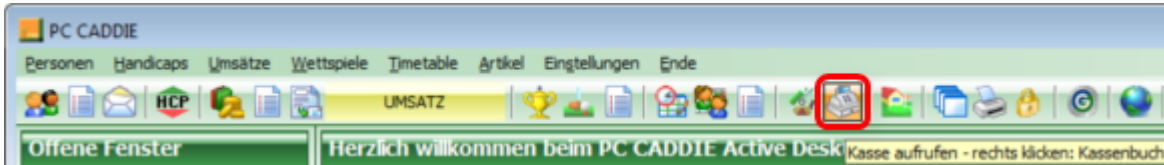

! Veuillez toujours à faire attention avec quelle catégorie de compte vous êtes entrain de travailler. Généralement, la caisse enregistreuse est pré-réglée pour la catégorie de compte **VENTES (SALES)**.

😊 Ici, la caisse ouverte dans le compte **SALES (VENTES)** avec le pré-réglage, pour que la fenêtre de la caisse soit toujours ouverte dans la catégorie de compte SALES...La catégorie de compte actif es sur-ligné en bleu. Dans le côté gauche dans la fenêtre de la caisse, vous pouvez aisément basculer sur une autre catégorie de compte **PROSHOP**, simplement en cliquant sur **PROSHOP**.

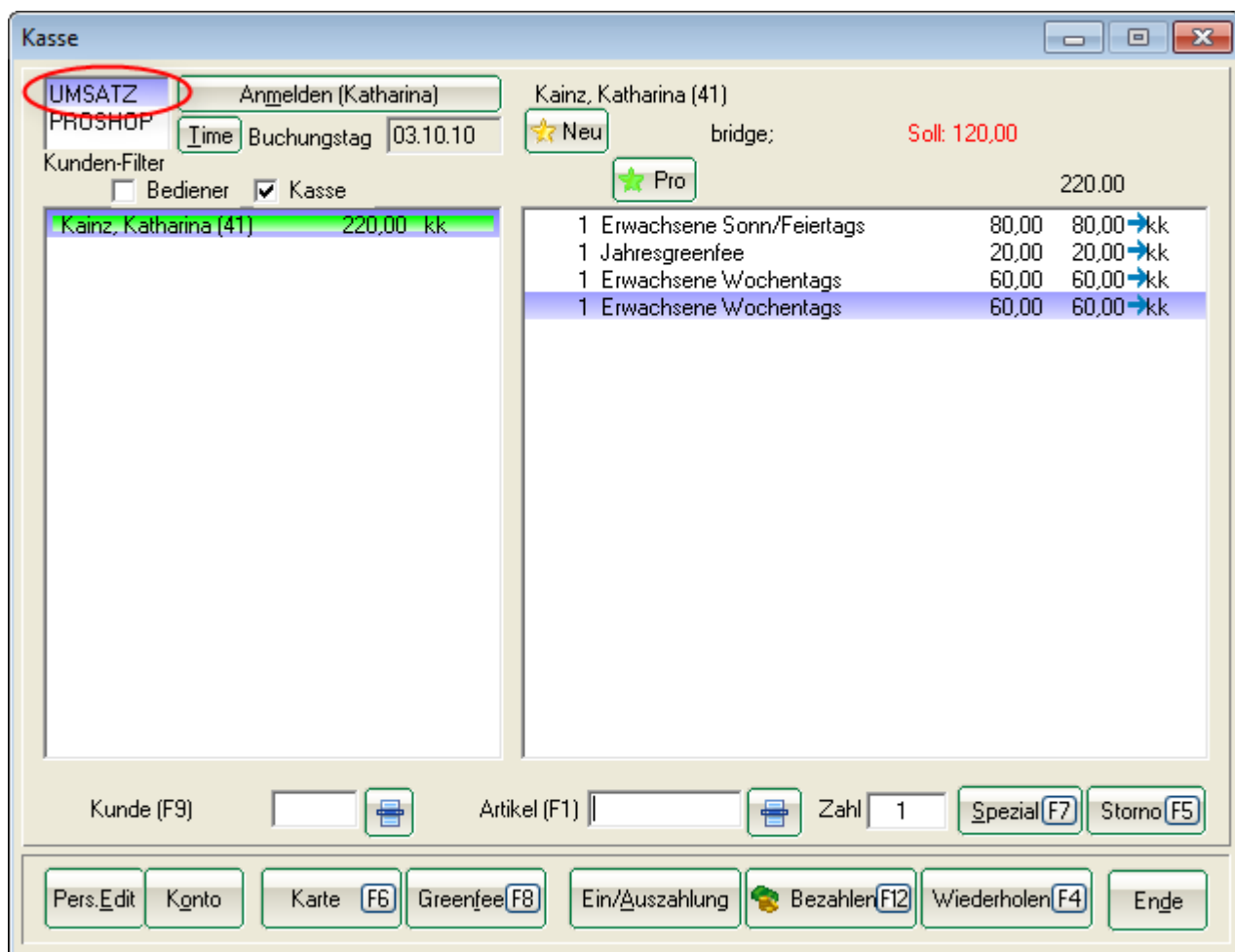



Cliquez ici pour aller à un autre caisse d'accueil de PC CADDIE :

- [Les greenfees de la caisse.](#)
- [La caisse du Proshop.](#)
- [La caisse de la restauration.](#)