

Greenfee-Buchungen

Wählen Sie **Einstellungen/Programm-Einstellungen/Greenfee-Buchung**. Hier können Sie individuelle Eingaben hinsichtlich Greenfee und Scorekarten mit Bagtag vornehmen.



Bitte beachten Sie, dass dieser Menüpunkt nur mit entsprechenden Rechten in der Passwort-Verwaltung bearbeitet werden kann.

Infobereich über Grafikeditor

Seit Mai 2019 besteht die Möglichkeit, den Infobereich über den Grafikeditor zu generieren. Hierbei wird kein PDF-Creator mehr benötigt.

Öffnen Sie **Einstellungen/Programm-Einstellungen/Greenfee-Buchungen**, klicken Sie anschließend auf **Infobereich**.

Sollte bei Ihnen bereits der Infobereich über den PDF-Creator eingerichtet sein öffnet sich folgendes Fenster:



Klicken Sie bitte auf die Lasche **Einstellungen** und dort **Auf neue Version wechseln**.

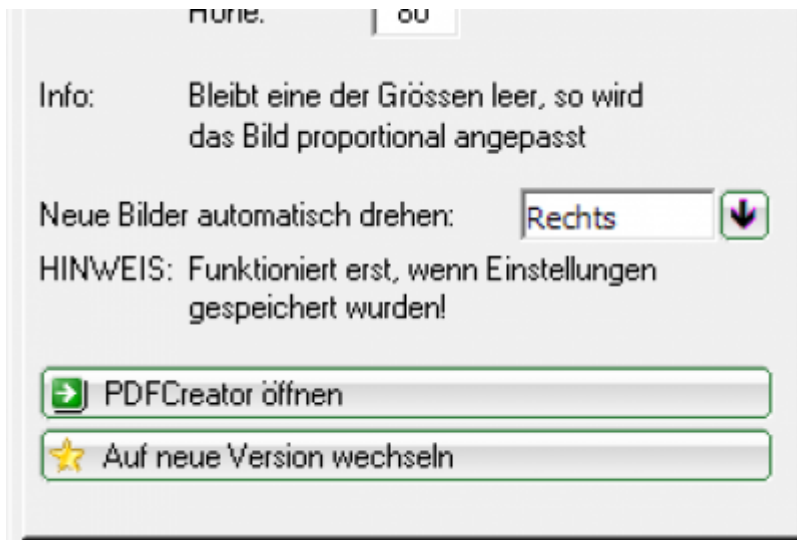

Hier wird dann ganz automatisch auf die neue Methode mittels Grafikeditor umgestellt.

Nach der Umstellung erhalten Sie folgendes Fenster, wenn der Infobereich neu geöffnet wird.

Infobereich Fenster

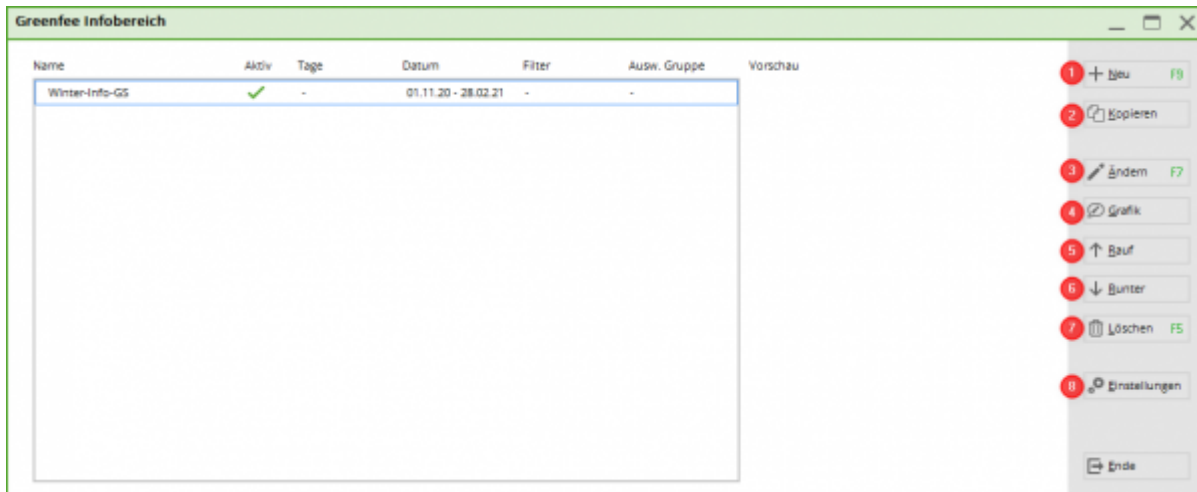

1. NEU - Erstellen eines neuen Infobereiches
2. KOPIEREN - Kopieren Sie einen bereits vorhanden Infobereich
3. **ÄNDERN** - Hier bearbeiten Sie die Details und können Einschränkungen vornehmen
4. **GRAFIK** - Sie können die gewünschte Datei bearbeiten bzw. erstellen
5. RAUF - Verschieben des Infobereiches nach oben
6. RUNTER - Verschieben des Infobereiches nach unten
7. LÖSCHEN - Hiermit löschen Sie einen nicht mehr benötigten Infobereich
8. **EINSTELLUNGEN** - Unter diesem Punkt entscheiden Sie, ob der Infobereich im allgemeinen Aktiv ist. Auch an welcher Position der Infobereich gedruckt wird und in welcher Größe dieser gedruckt wird. Desweiteren können Sie das Bild drehen. Sie können in der Grafik nur Hochformate erstellen. Wünschen Sie dies quer gedruckt - somit 90° gedreht - können Sie dies hier erreichen.

ÄNDERN - Infobereich bearbeiten

Infobereich bearbeiten

Name:

Aktiv:

Priorität: Bevorzugt drucken

Tage: Mo Di Mi Do Fr Sa So

Gültig von: bis

Filter:

Auswertungsgruppe:

Datei: greeinfbe_404811.pge

- Vergeben Sie einen passenden Namen
- Setzen Sie den Haken bei **Aktiv**, wenn Sie möchten dass dieser Bereich aktiviert wird. Entfernen Sie den Haken, wenn dieser Infobereich im Moment nicht aktiv sein soll.
- Sie können entscheiden, ob dieser Infobereich eine Priorität zu den weiteren Infobereichen hat.
- Entscheiden Sie an welchen Tagen diese Info gedruckt wird.
- Lassen Sie die Gültigkeit leer, wenn Sie diesen Bereich ab sofort und ohne Einschränkung drucken. Ist dieser erst in der Zukunft gültig oder nur für eine bestimmte Dauer, geben Sie das passende Datum bei von - bis ein.
- Beim Filter können Sie entscheiden, ob dieser nur für eine bestimmte Personengruppe gilt.
- Infobereich bearbeiten - hier können Sie die Grafik, die angezeigt wird, bearbeiten bzw. erstellen.

GRAFIK - Erstellen einer neuen Info im Grafikeditor

Erstellen Sie eine neue Information, klicken Sie auf F9 oder **Neu**. Vergeben Sie einen Namen Mit dem Haken bei **Aktiv** können Sie dafür sorgen, dass diese Information zur Auswahl steht. Priorität „bevorzugt Drucken“ sorgt dafür, dass diese Information vor allen anderen gedruckt wird. Entscheiden Sie, an welchen Tagen diese Information gedruckt werden soll, beachten Sie die Feiertagsregelung. Sie können mittels einer Personengruppe dafür sorgen, dass diese Information nur für z.B. Spieler der Nachbarclubs gedruckt wird. Über die Auswertungsgruppen haben Sie die Möglichkeit, diese Information z.B. nur für die Spieler des 9-Loch-Platzes drucken zu lassen.

EINSTELLUNGEN Infobereich Einstellungen

Infobereich über PDF-Creator

Der Greenfee Infobereich ist eine simple Lösung, um einen Bereich auf dem Bagtag selbst zu gestalten. Das Grundprinzip ist, dass ein Office Dokument als Bild gespeichert und dann auf das Bagtag gedruckt wird.

Über Infobereich können Einstellungen für einen Infotext auf dem Bagtag mit [Scorekarten](#) eingerichtet werden.

Greenfee-Parameter

Allgemein | Buchungszählung | Logo 1 | Logo 2

Nächste Seriennummer: 202000001

Angezeigtes Merkmal: ---

Zusatzinformation A:

Zusatzinformation B:

Greenfee

Greenfee-Bagtag

Im Personen-Editor: Kein Greenfee-Druck

Testausdruck:

Scorekarten-Konfiguration

Infobereich

OK
Abbruch
Sichern F11

Hier gibt es drei verschiedenen Möglichkeiten einen Text zu hinterlegen, der je nach Bedarf geändert werden kann. Zum Ändern wird hinter dem gewünschten Dokument auf den Button „Öffnen“ geklickt. Damit öffnet sich das installierte Office Programm.



Das gewünschte Dokument entsprechend ändern (Vorlage erstellen.....) und über **Datei/Drucken** auf den Drucker „PCC Greenfee Infobereich“ drucken. Damit wird die Vorlage als Bild im Ordner PCCADDIE/TEXTE abgespeichert.

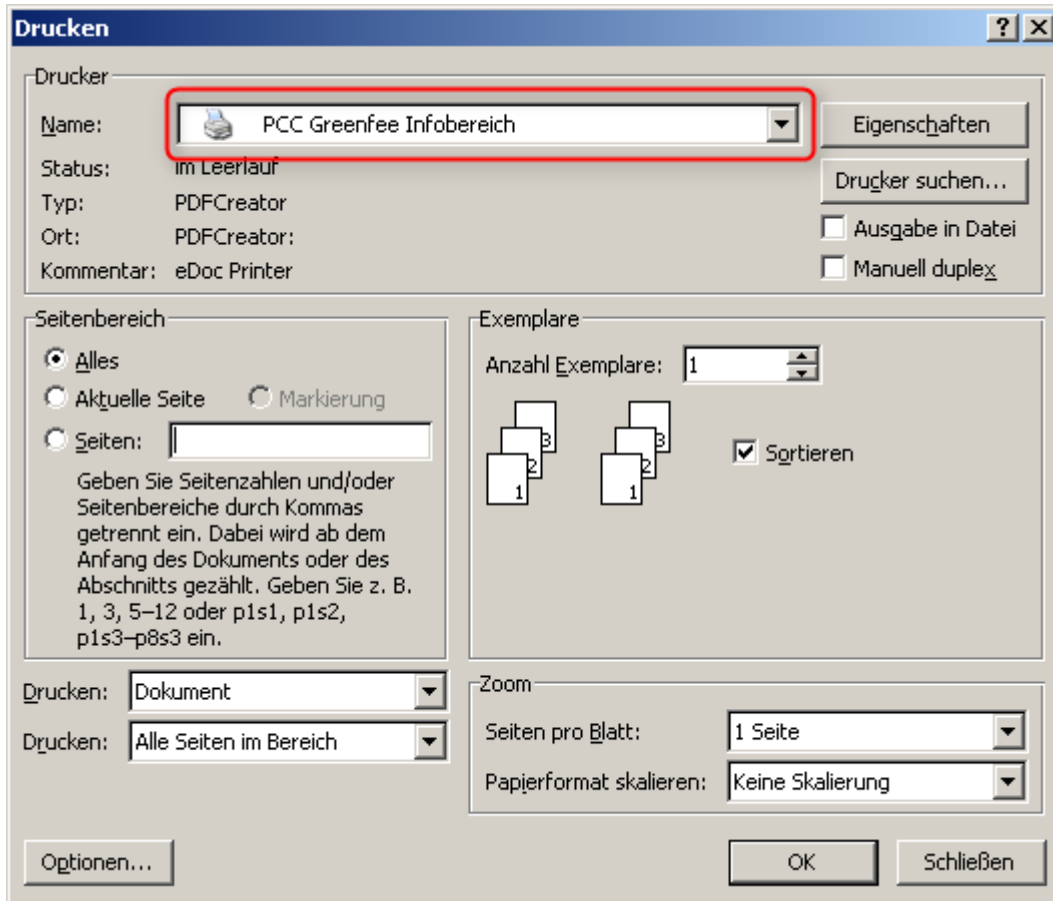

Im Hauptfenster des Infobereichs erscheint das zuvor gedruckte Dokument. Ist der Haken bei „Infobereich aktivieren“ gesetzt, erscheint das im Fenster angezeigte Bild auf dem Bagtag mit Scorekarte.



Tester, Timo (--)		Ausland-Gast		Zeit: 09:45 Uhr		Weiss CR: 72.2 / Slope: 138 / Gelb CR: 71.2 / Slope: 136		62		Sonnenschein - aa 1-9	
Zeit	Stich	Unge- nomm-	Unge- benen-	Un- ge- nom-	Sti- ch	Spieler					
	1	397	348	3	4	III					
	2	139	130	7	3	III					
9:55	3	532	492	5	5	III					
	4	283	259	1	4	III					
	5	342	305	11	4	III					
10:15	6	165	139	15	3	III					
	7	480	425	13	5	III					
	8	323	281	17	4	III					
10:45	9	385	346	9	4	III					
	Out	3046	2725		36						
	10	397	348	4	4	III					
	11	139	130	8	3	III					
11:15	12	532	492	6	5	III					
	13	283	259	2	4	III					
	14	342	305	12	4	III					
	15	165	139	16	3	III					
	16	480	425	14	5	III					
	17	323	281	18	4	III					
	18	385	346	10	4	III					
	In	3046	2725		36						
	Out	3046	2725		36						
	Tot.	6092	5450		72						
	SR										
	CR										

Tester, Timo

Nr.: 20110349

Hcp:--

GREENFEE
Erwachsene Wochentags¹¹

21.09

Gast

Preis:
50.00

Zeit: 09:45 Uhr



Gutschein
über eine
Tasse Kaffee
in unserem
Clubrestaurant

Über die Lasche „Einstellungen“ wird eingegeben, an welcher Stelle der Infotext auf einem DinA4-Blatt gedruckt werden soll und wie groß die Infobox sein soll.

Einstellungen

Dokumente

Position von links:

von oben:

Grösse Breite:

Höhe:

Info: Bleibt eine der Grössen leer, so wird das Bild proportional angepasst

Neue Bilder automatisch drehen:

HINWEIS: Funktioniert erst, wenn Einstellungen gespeichert wurden!

1

2

Alle obenstehenden Einstellungen werden mit einem Klick auf „OK“ gespeichert.

PDFCreator einrichten

[PDFCreator einrichten](#)

Beispiele

Unsere Restaurant empfiehlt heute:

Geschnetzeltes Hähnchenfleisch mit Kartoffelgratin	11,90 €
Butterfisch mit Reis und Gemüse	12,90 €
Penne Mamma Rossa mit Erbsen, Schinken und Tomaten	9,80 €
Erdbeerschale mit Vanilleeis und Schlagsahne	4,90 €

Unsere Öffnungszeiten: ¶¶

¶

Sekretariat: täglich von 9.00-18.00 Uhr ¶¶

Proshop: → 9.00-18.00 Uhr ¶¶

→ → Montag Ruhetag ¶¶

Restaurant: 11.30-22.30 Uhr ¶¶

→ → Dienstag Ruhetag ¶¶

¶



Greenfee-Parameter Allgemein

Nächste Seriennummer: Mit diesem Menüpunkt sind Sie in der Lage, die Greenfee-Zählung für jedes Jahr einzustellen. Ändern Sie am Anfang des Jahres die **Nächste Seriennummer** auf die Jahreszahl und dann 00001. Diese Nummer wird auf das Bagtag gedruckt und ist die fortlaufende Zählung der Greenfees.

Kauft ein Kunde bei Ihnen ein Greenfee, wird Ihnen das unter **Angezeigtes Merkmal** eingestellte Personenmerkmal angezeigt. Das kann zum Beispiel für Wochentags-Mitgliedschaften zweckmäßig sein.



Wenn Sie **Angezeigtes Merkmal** auswählen, erscheint beim Druck des Bagtags auf dem Bildschirm diese Information. Sie haben die Auswahl zwischen „frei lassen“, „Geschlecht“, „Altersklasse“, „Mitgliedschaft“, „Status“.

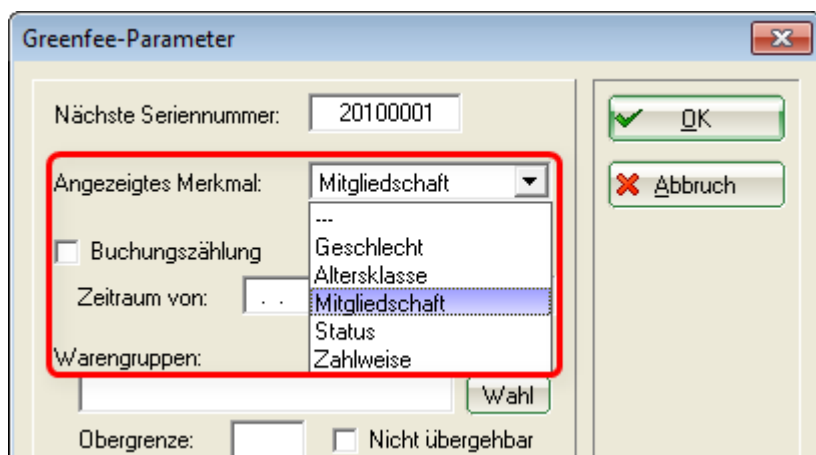

Diese Angabe ist für Sie eine reine Information. Sie kann sehr hilfreich sein, um zu entscheiden, ob die Person das richtige Greenfee erhalten hat. Eine weitere Möglichkeit ist das Kontrollieren, wie oft ein Spieler bereits gespielt hat. Dies wird über die Buchungszählung gesteuert.

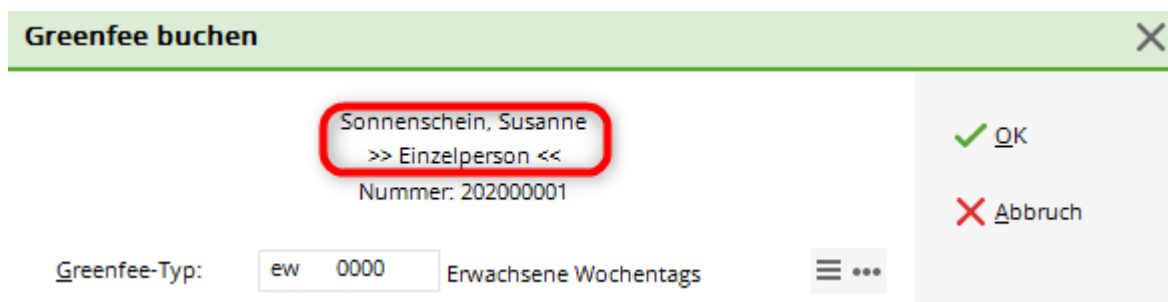

Buchungszählung

Wenn Sie Buchungszählung aktivieren und einen Zeitraum bestimmen, wird beim Greenfeekauf in dem von Ihnen angewählten Zeitraum angezeigt, dass wievielte Greenfee der betreffende Kunde bei Ihnen kauft. Diese Information ist für direkte Kundengespräche oder internes, wie ein Bonussystem, wertvoll. Alle Optionen gelten nur für die bei Warengruppen ausgesuchten Warengruppen.



Sie möchten Ihren Mitgliedern die Möglichkeit geben, 3 Mal im Jahr einen Gast mitzubringen, der kein Greenfee zahlen muss?

Damit Sie hier den Überblick behalten, können Sie folgendermaßen vorgehen. Legen Sie eine Warengruppe an, in der alle Artikel enthalten sind, die für das greenfeefreie Spiel notwendig sind. Tragen Sie in der nächsten Lasche diese Warengruppe ein. Bei **Obergrenze** tragen Sie die Zahl ein, die frei gespielt werden darf, hier eine 3.

Tragen Sie bitte den Buchungszeitraum ein, der ausgewertet werden soll. Hier in diesem Beispiel ist es ein Jahr.

Greenfee-Parameter

Allgemein **Buchungszählung** Logo 1 Logo 2

Buchungszählung

Zeitraum von: 01.01.20 bis 31.12.20

Warengruppen:

GF Wahl

Obergrenze: 3 Wahl Nicht übergebar

| Wahl

Obergrenze: Wahl Nicht übergebar

Wahl

Obergrenze: Wahl Nicht übergebar

Wahl

Obergrenze: Wahl Nicht übergebar

OK

Abbruch

Sichern F11

Anschließend suchen Sie sich die Warengruppe aus, die ausgewertet werden soll. In diesem Beispiel alle Greenfees, die frei sind. Somit erhalten Sie bei jedem Kunden gleich beim Druck des Greenfees eine Information, wie oft er bereits greenfeefrei gespielt hat. Als weitere Information können Sie die Greenfee-Nummer erkennen.

Greenfee buchen
✕

Sonnenschein, Susanne
 >> Einzelperson <<
 Nummer: 202000001

✓ OK
✕ Abbruch

Greenfee-Typ: Erwachsene Wochentags ☰ ...

Datum:

Abschlagszeit: Abschlag-Information:

10.Tee: Abschlag-Information:

Anzahl Spieler: jeweils einzelne Bagtags drucken

Spezial-Preis: (Leer = normaler Preis)

Abweichender Spieler:

Datensatz: ☰ ...

Individuell: Hcp: Club:

Zusatztext:

Platzdaten: ☰ ...



Nehmen Sie bitte diese Einstellungen bei geschlossener Kasse vor. Sollte die Kasse im Hintergrund doch offen gewesen sein, schließen Sie sie und starten Sie die Kasse erneut.



Die Zahlung funktioniert nur bei Artikeln, die den Status „BagTag-Druck“ haben!



Rufen Sie jetzt in der Kasse das Mitglied auf, das einen Gast mitbringt. Dies ist wichtig, da nur bei dem Mitglied die Zahlung hinterlegt ist. Sie können das Greenfee nicht auf den Gast umbuchen. Tragen Sie bitte bei **Zusatztext** den Namen des Gastes ein.

Greenfee-Limits

Sobald ein Mitglied seine 3 Gästegreenfees bezogen hat, erhalten Sie eine Warnung, dass das Limit erreicht ist. Sie können mit **Abbruch** das Greenfee vernichten, oder entscheiden, dass dieses Mitglied ein weiteres kostenloses Greenfee erhält. Sobald Sie den Haken **nicht übergehbar** gesetzt haben, kann in der Kasse nicht mehr entschieden werden, ob ein weiteres Greenfee kostenlos ausgestellt wird.

In der Kasse öffnet sich folgendes Fenster, welches nicht übergangen werden kann:

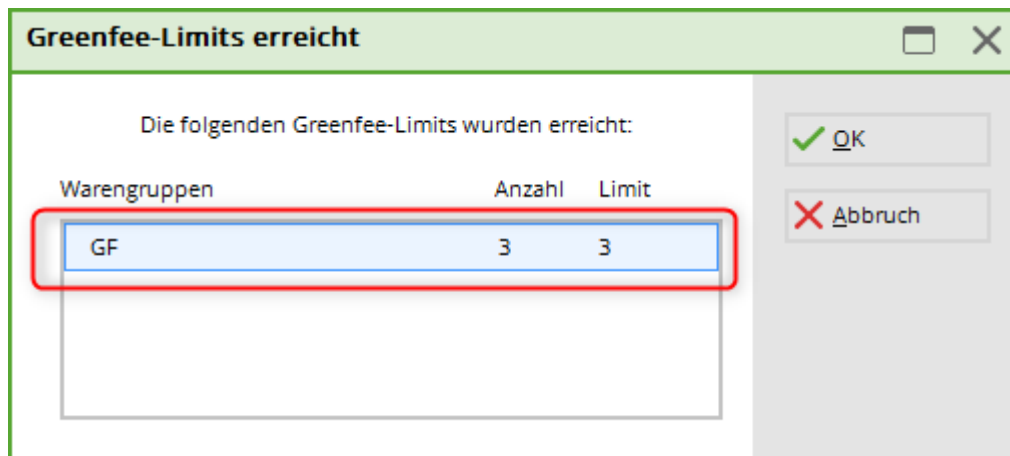

TIPP Wird ein Text in **Die Zusatzinformation A oder B** eingefügt, erscheint dieser im Bagtag, sobald im Bagtag-Layout die Felder <GFINFA> und <GFINFB> hinterlegt sind. Das ist sehr praktisch, um kurze Informationen ohne großen Aufwand an die Gäste zu übermitteln („Bitte Pitchmarken ausbessern“, „Heute 30% Rabatt auf Schuhe“, „Mittagstisch: bunter Gemüseeintopf“, usw...).

Logo 1 / 2

Unter den Tabs „Logo 1“ und „Logo 2“ können Bilder eingestellt werden, die auf das Greenfee gedruckt werden sollen.

3 in 1 SERVICE = Scorekarte + Bagtag + Information

TIPP Bieten Sie Ihren Kunden den vollen Service und kombinieren Sie Bagtags mit Scorekarten. Auf einem perforierten DIN A4 Blatt wird so die Scorekarte mit der Vorgabenverteilung des Spielers, das tagesaktuelle Bagtag sowie ein freies Textfeld, z.B. eine Menüempfehlung, ein Gutschein oder eine Turnierinformation, aufgedruckt.

Dies ist eine optimale Möglichkeit, dem Kunden in einem Arbeitsgang alle notwendigen Unterlagen zu erstellen. Auch Mitglieder sind mit einer stets aktuellen Scorekarte inklusive neuester Nachrichten sehr zufrieden. Das Sekretariat kann auf diesem Weg wichtige Hinweise direkt an den Kunden ausgeben.

Ebenfalls anzumerken ist die „Schonung“ Ihres Druckers. Der Druck von Bagtags mit schwerem Papier (>170 gr/qm) im klassischen Format (DIN A6/A6lang) belastet die Druckwalze Ihres Druckers und führt dann zu schwarzen Steifen, wenn Sie auf dem Drucker auch mal einen DIN A4 Ausdruck vornehmen wollen. Dies ist vor allem dann ein wichtiges Argument, wenn Sie Ihr Bagtag auf teuren Laserdruckern erzeugen.

Die perforierten DIN A4 Blätter beziehen Sie über eine Druckerei in Ihrer Nähe.

Sehen Sie nachfolgend einige Beispielvorlagen:

- Scorekarte, Bagtag (quer)

Schmedding, Benedikt (28,0)
Ausland-Gast

WEISS CR: 74.8 / Slope: 138
Zähler:

Loch	Par	Spieler	HCP Verf.	Punkte	Länge in Metern des Mittels Hauzes / Geehen		Zähler
1	4	II		9	363	296	360
2	4	II		11	385	316	360
3	3	II		15	188	156	180
4	5	II		5	518	425	510
5	4	II		7	364	299	360
6	5	II		13	478	393	470
7	3	II		17	160	131	180
8	4	II		1	400	326	400
9	4	II		3	367	301	360
Out	36				3223	2643	3000

10	4	II		14	381	311	380
11	3	II		8	199	164	180
12	5	II		6	490	402	490
13	4	II		12	349	288	340
14	5	II		10	498	409	490
15	4	II		4	420	345	420
16	3	II		16	169	140	180
17	4	II		18	374	307	370
18	4	II		2	394	338	390
In	36				3274	2704	3070
Out	36				3223	2643	3000
Tot.	72				6497	5347	6070

- Vorgabe: _____
Netto: _____

Spieler: _____ Zähler: _____

Test

GF-Nr.: 20102000

Schmedding, Benedikt

Golfclub Gast

GF 18 Loch Montag-Freitag S - Tuniberg

Startzeit: 11:15 Uhr

15.11.10



- Scorekarte, Bagtag, Gutschein (quer)

Zeit		Loch	Länge Hauzes	Länge Geehen	Imp- Verf.	#	Spieler			
		1	397	348	3	4	III			
		2	139	130	7	3	III			
9:55		3	532	492	5	5	III			
		4	283	259	1	4	III			
		5	342	305	11	4	III			
10:15		6	165	139	15	3	III			
		7	480	425	13	5	III			
		8	323	281	17	4	III			
10:45		9	385	346	9	4	III			
		Out	3046	2725		36				
		10	397	348	4	4	III			
		11	139	130	8	3	III			
11:15		12	532	492	6	5	III			
		13	283	259	2	4	III			
		14	342	305	12	4	III			
		15	165	139	16	3	III			
		16	480	425	14	5	III			
		17	323	281	18	4	III			
		18	385	346	10	4	III			
		In	3046	2725		36				
		Out	3046	2725		36				
		Tot.	6092	5450		72				
		SR								
		CR								

Unterschrift Zähler: _____
Unterschrift Spieler: _____

Tester, Timo

Nr.: 20110349

Hcp:--

GREENFEE
Erwachsene Wochentags¹¹

Gast

Preis:
50,00

Zeit: 09:45 Uhr

21.09



Gutschein

über eine
Tasse Kaffee
in unserem
Clubrestaurant

- Scorekarte, Bagtag, Gutschein

Herr Benedikt Schmedding
Herzlich Willkommen auf unserer Anlage!
Wir wünschen Ihnen ein schönes Spiel!
Mit Ihrer Stammvorgabe 28,0 beträgt bei uns
Ihre Spielvorgabe 31.

Loch	Par	Spieler	WCS Straf	Punkte	Länge in Metern zum Ziel (Hole-in-One)				Zähler
1	4	/	3	410	399				00
2	5	/	3	493	476				00
3	4	/	3	336	323				00
4	3	/	11	171	167				00
5	4	/	17	280	272				00
6	3	/	12	162	158				00
7	5	/	7	479	451				00
8	4	/	15	366	354				00
9	4	/	1	366	343				00
Club	36			3047	2939				00
10	3	/	16	185	177				00
11	5	/	6	494	476				00
12	3	/	12	196	175				00
13	4	/	2	412	388				00
14	4	/	10	367	347				00
15	4	/	18	324	309				00
16	5	/	8	493	444				00
17	4	/	4	361	356				00
18	4	/	14	312	304				00
Club	36			3110	2974				00
Club	36			3047	2939				00
Total	72			6157	5919				00
-Vorgabe		Spieler:		Zähler:					
Netz:									

15.11.

Benedikt Schmedding
Golfclub Galt
GF 18 Loch Montag-Freitag S - Turberg
EUR 90,00 15.11.10



- Scorekarte, Bagtag, Restaurantempfehlung

Schmedding, Benedikt (28,0)
Gast

34 Werts CR: 72,2 / Freitag, 15.11.10

St	St	WCS Straf	WCS Straf	WCS Straf	WCS Straf	Spieler				
1	207	340	3	4	/					
2	130	130	7	3	/					
3	532	492	5	5	/					
4	283	259	1	4	/					
5	342	306	11	4	/					
6	165	139	15	3	/					
7	480	426	13	5	/					
8	323	281	17	4	/					
9	385	346	9	4	/					
Club	3046	2725		36						
10	397	348	4	4	/					
11	139	130	8	3	/					
12	532	492	6	5	/					
13	283	259	2	4	/					
14	342	306	12	4	/					
15	165	139	16	3	/					
16	480	426	14	5	/					
17	323	281	18	4	/					
18	385	346	10	4	/					
Club	3046	2725		36						
Club	3046	2725		36						
Total	6092	5450		72						
SP1										
CH										

15.11.

Schmedding
Benedikt
STV: 28,0
Gast

18-Loch Montag bis Freitag
Preis: 18,00

Unsere BRASSERIE empfiehlt heute:

- Geschmaltenes Hähnchenfleisch mit Kartoffelgratin **11,90 €**
- Butterfisch mit Reis und Wok Gemüse **12,90 €**
- Pilze Matras Rosa mit Erbsen, Schinken und Tomaten **9,80 €**
- Erdbeersauce mit Vanilleeis und Schlagsahne **4,90 €**

18

18.11.10

Platz auf Bagtag mit Scorekarte ändern bei neuem Rating

Die Einstellung finden Sie unter: Einstellungen/Programmeinstellung/Greenfeebuchung

Nachdem aus dem Intranet der Platz mit dem neuen Rating geladen ist, können Sie diesen auch für Ihr Bagtag mit Scorekarte ändern. Wählen Sie **Scorekartenkonfiguration**

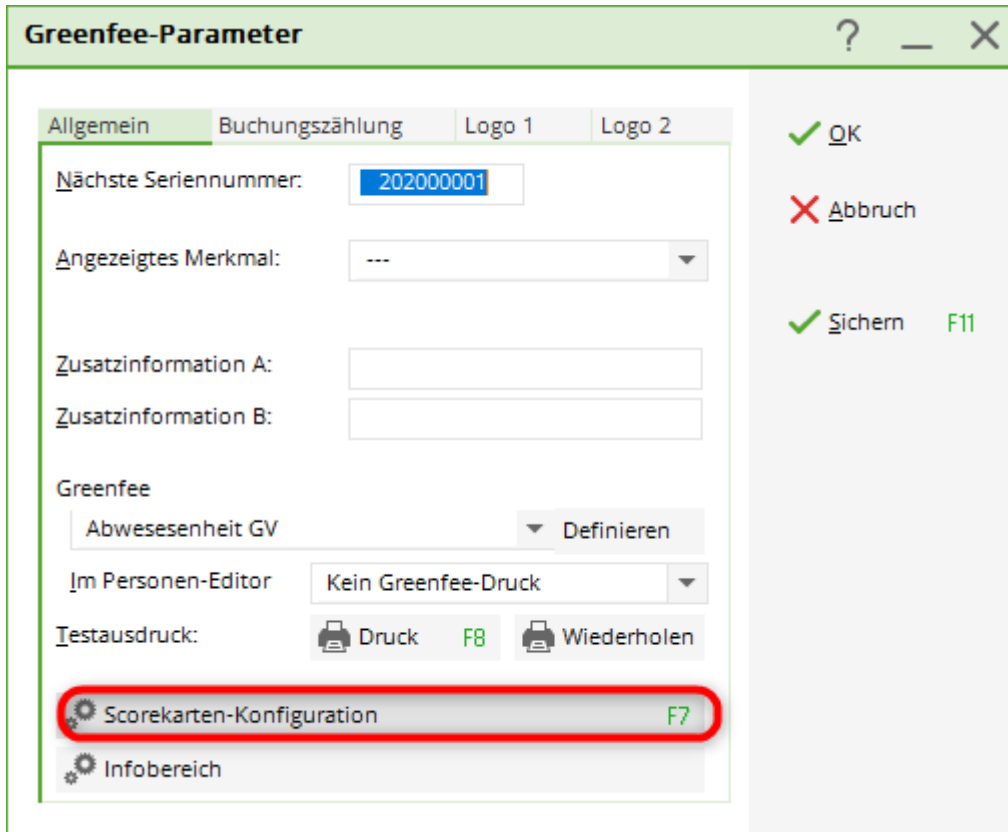

Greenfee-Parameter ? _ X

Allgemein | Buchungszählung | Logo 1 | Logo 2

Nächste Seriennummer: 202000001

Angezeigtes Merkmal: ---

Zusatzinformation A:

Zusatzinformation B:

Greenfee

Abwesenheit GV

Im Personen-Editor: Kein Greenfee-Druck

Testausdruck:

Scorekarten-Konfiguration F7

Infobereich

.. und geben Sie Ihren Platz aktiv neu ein!



Typ:	5: Scorekarte mit Rahmen	Drucken (F8)
Titel:	<input type="text"/>	Auswurf
Info 1:	<input type="text"/>	Einstellen
Info 2:	<input type="text"/>	
Platz:	7740.1.1.0 Langenstein, GC Schl - Anla	
	Abschlag-Grenzen definieren	
Spieler:	<input type="text"/>	
Abschlag:	Abschlag automatisch wählen	
	<input checked="" type="checkbox"/> mit Handicap-Verteilung	
Zähler:	<input type="text"/>	
Abschlag:	Abschlag automatisch wählen	
Datum:	31.08.16	Zeit: <input type="text"/> Uhr
Lochzahl:	18	
Anzahl:	1 Scorekarte(n) <input type="checkbox"/> Extra-Day-Score	Ende